

Mercatini di Natale in Abruzzo

dal 13 al 15 dicembre 2024

Borghi del Gran Sasso – Castelli, Santo Stefano di Sessanio
Borghi della Maiella- Sulmona, Campo di Giove e Pacentro

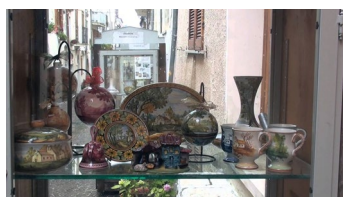

| Quota individuale di partecipazione | Quota socio | Quota non socio |
|--------------------------------------|-------------|-----------------|
| Adulti in camera doppia/matrimoniale | 470,00 | 500,00 |
| Adulto in camera doppia uso singola | 560,00 | 590,00 |
| Adulti in camera tripla | 470,00 | 470,00 |

La quota comprende:

- Viaggio in Pullman GT, Assicurazione di viaggio standard (annullamento escluso), Servizio guida per 3 giorni come da programma, Pranzo in ristorante del 1° e 2° giorno, incluso bevande, Sistemazione in Mysuite Hotel 4* a l'Aquila in camere su base doppia con trattamento di mezza pensione (incluso antipasto e bevande ai pasti), Assistenza in corso di viaggio, Iva, tasse e servizi

La quota non comprende:

- Ingressi ed extra personali, Pranzo del 3° giorno, Tutto ciò non espressamente indicato alla voce "la quota comprende".

L'opzione di prenotazione è aperta fino **al 30 ottobre** o ad esaurimento dei posti disponibili, successivamente previa disponibilità alberghiera. **Acconto di 200,00 euro** a partecipante all'iscrizione. **Saldo quota entro il 30 novembre.**

Il circolo si riserva la possibilità di annullare il viaggio in caso di mancato raggiungimento del numero minimo di partecipanti

Per Informazioni e iscrizioni:

Sandra Niccolini: 335.136246 sandra1.niccolini@uslcentro.toscana.it
Claudio Gulli : 328.9472233 presidente@circolosamarcanda.com
Elisabetta Serafini : 339.7601850 elisabetta.serafini@circolosamarcanda.com

Ipotesi di Programma:

1° giorno - 13 Dicembre 2024 Empoli - Borghi del Gran Sasso – Castelli - Santo Stefano di Sessanio

Partenza alle ore 5.00 da Empoli in direzione di Castelli. Brevi soste lungo il percorso. Arrivo ai piedi Gran Sasso nel borgo di CASTELLI, uno tra i più belli d' Italia, noto per l'eccellenza dell'arte ceramica nei secoli. Visita della Chiesa di San Donato con splendido soffitto maiolicato e del presepe monumentale opera straordinaria, orgoglio dell'Abruzzo. Sosta presso una bottega ed incontro con l'artista della ceramica. Pranzo in ristorante. Dopo pranzo, si prosegue a SANTO STEFANO DI SESSANIO, in passato ricco centro storico, allettante al punto che i Medici di Firenze se ne appropriarono apportandovi influenze della loro arte e cultura. Visita dell'incantevole borgo con tappa nella bottega della lana, altro tesoro della tradizione artigianale locale (possibilità di acquisto di eccellenze gastronomiche e del territorio aquilano in particolare lo zafferano di Navelli DOP, definito l'Oro Rosso d'Abruzzo, spezia prelibata fin dall'antichità, ritenuto il migliore al mondo e le lenticchie di S. Stefano di Sessanio, piccole, tenere e gustose) Al termine, trasferimento a L'Aquila per la sistemazione in Hotel 4*. Arrivo e sistemazione nelle camere: Ore 20.30: cena in hotel (antipasto e bevande incluse). Pernottamento

2° giorno - 14 Dicembre 2024 Borghi della Maiella, Sulmona, Campo di Giove e Pacentro

Ore 07.30: prima colazione in hotel. Ore 08.30: partenza alla volta di SULMONA. Arrivo per le ore 09.30/10.00 ca: incontro con la guida e inizio del tour alla scoperta dell'antica città natale del cantore dell'amore Ovidio, romantica e accogliente, nota per i suoi confetti. Città dell'amore ma anche del peccato di gola, soprattutto nel periodo natalizio più che mai consigliata la visita nei tipici confettifici. La passeggiata guidata in centro storico prevede: il Complesso monumentale della SS. Annunziata (esterno), fondato nel 1320 ed edificato in forme gotiche e rinascimentali, Piazza XX Settembre e la statua novecentesca del poeta Publio Ovidio Nasone, il particolarissimo scorcio delle absidi e prospetto laterale della Chiesa S. Francesco della Scarpa, la quattrocentesca Fontana Del Vecchio, il magnifico Acquedotto Medievale dalle possenti arcate ogivali prospettanti sull'antica Piazza Maggiore, luogo di fiere e mercati, di giostre ed eventi corali cittadini; la Chiesa di S. Maria della Tomba, con lo splendido rosone quattrocentesco. Pranzo in ristorante caratteristico con specialità del posto. Nel pomeriggio ci dedicheremo alla scoperta di PACENTRO, grazioso artistico borgo della Maiella con le sue case bianche strette attorno al castello dei Caldora, uno dei borghi più belli della Conca Peligna, autentica terrazza a cavallo tra il Monte Morrone e il massiccio della Maiella. Durante il periodo dell'Immacolata, nel centro storico di Pacentro, si trovano suggestivi mercatini natalizi il cui fascino è amplificato da contesti e scorci scenografici uniti alle scintillanti luminarie. Passeggiata letteraria accompagnati da uno zampognaro e dalle letture delle favole di Natale di Gabriele D'Annunzio lungo le vie del paese dove i residenti ci apriranno le porte delle loro case per mostrarci i loro presepi. Proseguimento per il borgo incantato CAMPO DI GIOVE dove allestimenti scenografici ci mostreranno i mercati natalizi più belli d'Abruzzo. Ore 18.00: partenza per il rientro in Hotel. Ore 20.30: cena tipica abruzzese e pernottamento in Hotel.

3° giorno - 15 dicembre 2024 L'Aquila - Empoli

Prima colazione in hotel. Incontro con la guida in Hotel e partenza per la visita di L'AQUILA, capoluogo d'Abruzzo, splendidamente rinata dopo il terribile sisma del 2008 e designata quale capitale della cultura per il 2026 per il suo patrimonio culturale, artistico e naturale. La visita con guida locale inizia dalla Fontana delle 99 cannelle simbolo della fondazione della città, quindi sarà la volta del centro storico per ammirare i principali monumenti: la Chiesa di S. Bernardino, P.zza Duomo, la Chiesa delle Anime Sante, costruita dopo il terremoto del 1703 che distrusse la città e dedicata proprio alle vittime di quella tragedia. Non mancherà la visita alla splendida Basilica romanica di S. Maria di Collemaggio. Nel corso delle visite è inclusa anche una degustazione di torrione e altre specialità esposte nel centrale mercatino di Natale con le casette di legno. Pranzo libero in centro città. Ore 15.00 circa: partenza per il viaggio di rientro a Empoli con arrivo nella serata.



Presidente
Claudio Gulli